METODO ALFA

La via dello scommettitore professionista

Gioca legale sui siti AAMS 18+

Capitolo 2

IL BETTING EXCHANGE

Modulo 2G

L’operatività nel Betting Exchange

SE IN PRECEDENZA ABBIAMO VISTO QUALI MERCATI ESISTONO E SONO A DISPOSIZIONE DELL'UTENTE SULLA PIATTAFORMA EXCHANGE, ORA ANDIAMO A ESAMINARE LE DIFFERENZE FRA LE TIPOLOGIE DI OPERATIVITÀ...

E PER OPERATIVITÀ NON INTENDO STRATEGIE ECCETERA, INTENDO PROPRIO IL TIPO DI OPERAZIONE DA UN PUNTO DI VISTA TECNICO.

L’OPERATIVITÀ NEL BETTING EXCHANGE È CONTRADDISTINTA OBBLIGATORIAMENTE DA 5 COPPIE DI ABBINAMENTI OPERATIVI CON IL QUALE IL BETTING EXCHANGE PROPRIO NON PUÒ PRESCINDERE.

E SONO:

1. **L’OPERATIVITÀ IN PUNTATA O IN BANCATA**
2. **L’OPERATIVITÀ CONTRO IL TEMPO O A FAVORE DEL TEMPO**
3. **L’OPERATIVITÀ MARKET O “LIMIT”**
4. **L’OPERATIVITÀ PRE-LIVE O LIVE**
5. **BETTING O TRADING**

ANDIAMOLE A VEDERE IN DETTAGLIO…

Puntata - Bancata

L’OPERATIVITÀ NEL BETTING EXCHANGE NON PUÒ CHE NON ESSERE IN PUNTATA O IN BANCATA.

ED È CONTRADDISTINTA RISPETTIVAMENTE DAL COLORE AZZURRO PER LA PUNTATA E DAL COLORE ROSSO PER LA BANCATA.

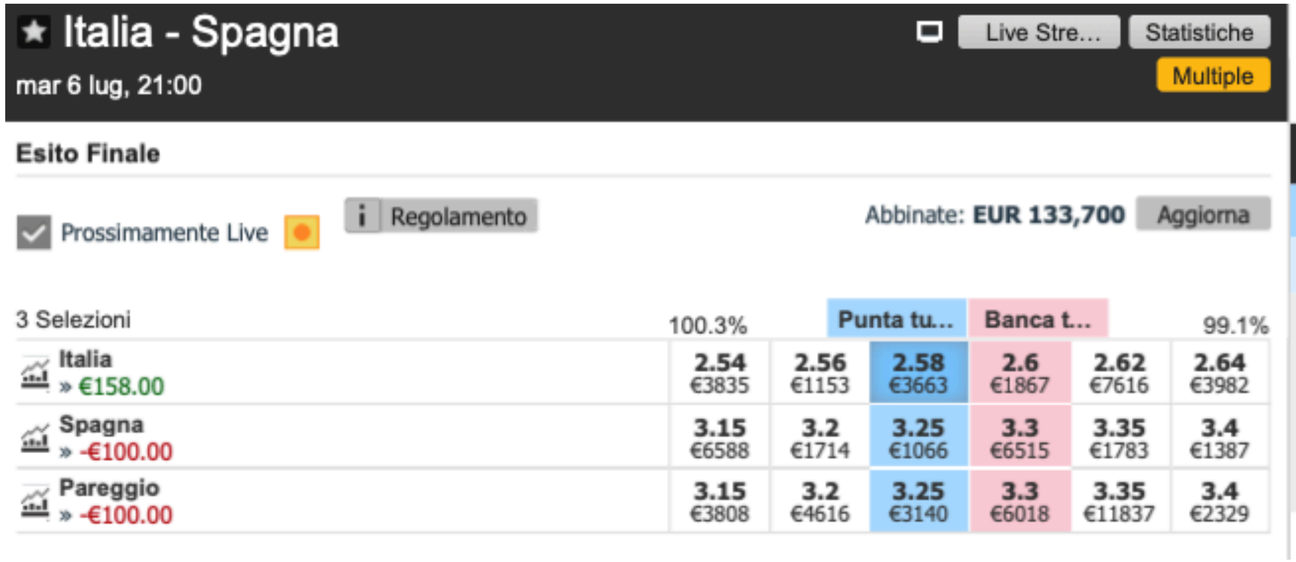

SE AD ESEMPIO PRENDIAMO LA PARTITA DI RIFERIMENTO ITALIA - SPAGNA...

NOTIAMO CHE PUNTANDO 100 EURO SULLA VITTORIA DELL'ITALIA, ESSENDO LA QUOTA A 2.58 IL NOSTRO PROFITTO SARÀ DI 158 EURO.

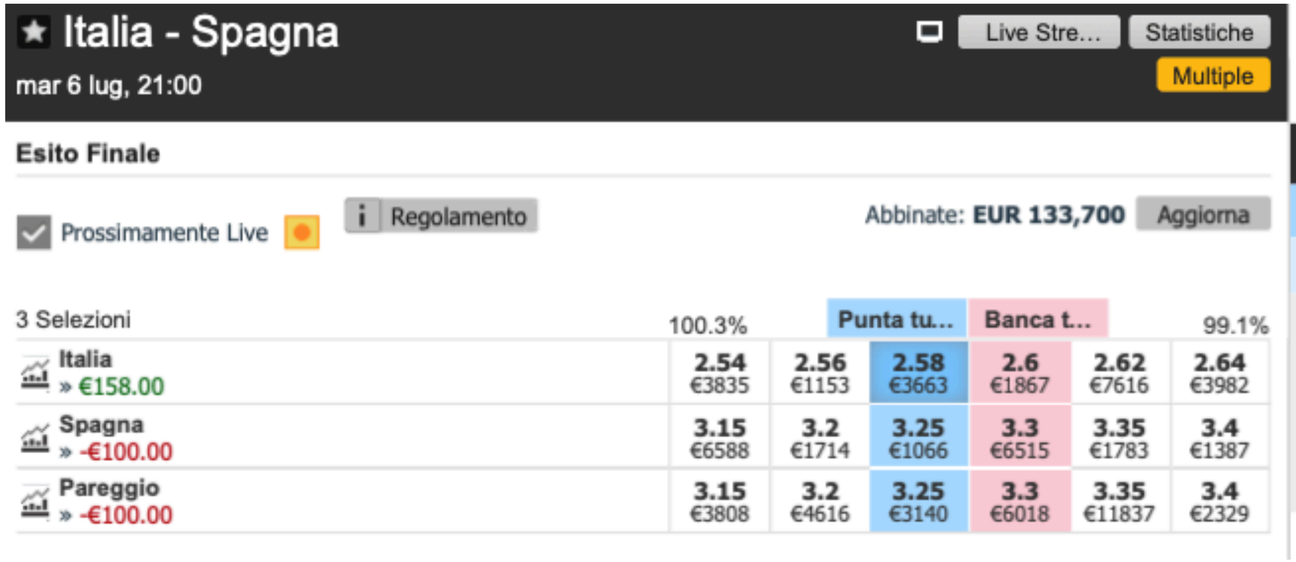

QUALORA CHIARAMENTE L'ITALIA NON DOVESSE VINCERE ENTRO I 90 MINUTI DI GIOCO I NOSTRI 100 EURO PUNTATI SARANNO PERDUTI.

E QUESTO PERCHÉ PUNTARE SU QUALCOSA SIGNIFICA VOLERE QUEL RISULTATO A DISCAPITO DI TUTTI GLI ALTRI.

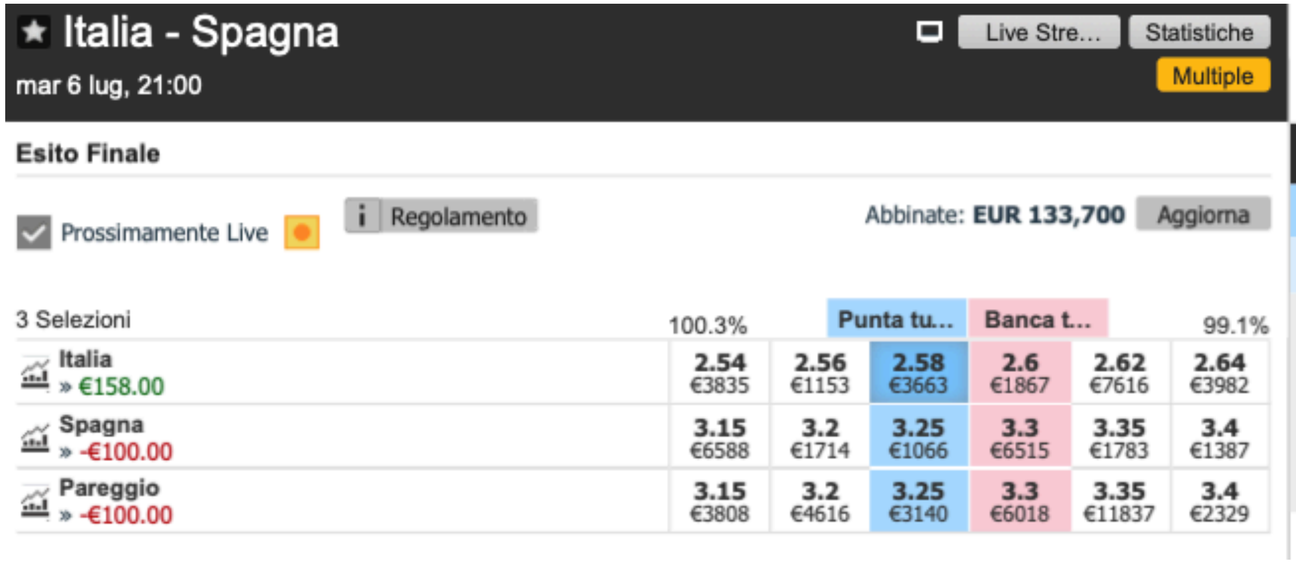

QUANDO SI PUNTA, SI SCOMMETTE CIÒ CHE SI È DISPOSTI A PERDERE, IN QUESTO CASO 100 EURO.

100 X 2.58 = 258
258 MENO I NOSTRI 100 EURO SCOMMESSI = 158 EURO DI PROFITTO

ESSENDO INVECE LE QUOTE DELLE BANCATE SEMPRE PIÙ ALTE DELLE QUOTE IN PUNTATA...

IN QUESTO CASO PER BANCARE LA VITTORIA DELL'ITALIA A 2.6 SI DEVE FARE LO STESSO IDENTICO RAGIONAMENTO E CONTEGGIO DI PRIMA MA IN NEGATIVO.

I 100 EURO INSERITI, NON SARANNO IL VALORE DI CIÒ CHE VOGLIAMO RISCHIARE, MA DI CIÒ CHE VOGLIAMO VINCERE.

QUINDI 100 X 2.6 = 260
260 MENO I NOSTRI 100 EURO CHE VOGLIAMO VINCERE SU QUESTA OPERAZIONE = 160 (-160)
160 È IL VALORE CHE SIAMO DISPOSTI A RISCHIARE PER VINCERNE 100

Contro il Tempo - A favore del Tempo

L’OPERATIVITÀ NEL BETTING EXCHANGE NON PUÒ CHE NON ESSERE CONTRO IL TEMPO O A FAVORE DEL TEMPO.

LO DICE LA PAROLA STESSA: UNA OPERATIVITÀ CHE SIA CONTRO IL TEMPO OPPURE IN FAVORE DEL TEMPO...

SIGNIFICA CHE QUALSIASI OPERAZIONE SI POSSA FARE NEL BETTING EXCHANGE, SIA IN PUNTATA CHE IN BANCATA, LA SI FA SU UNA QUOTA CHE NEL CASO DEL CONTRO IL TEMPO, TI FA PERDERE SOLDI SE IL RISULTATO DELLA PARTITA NON CAMBIA, OPPURE A FAVORE DEL TEMPO, NELLA QUALE AVVIENE IL CONTRARIO, CIOÈ CHE LA QUOTA ACQUISTA VALORE SE NON CAMBIA IL RISULTATO.

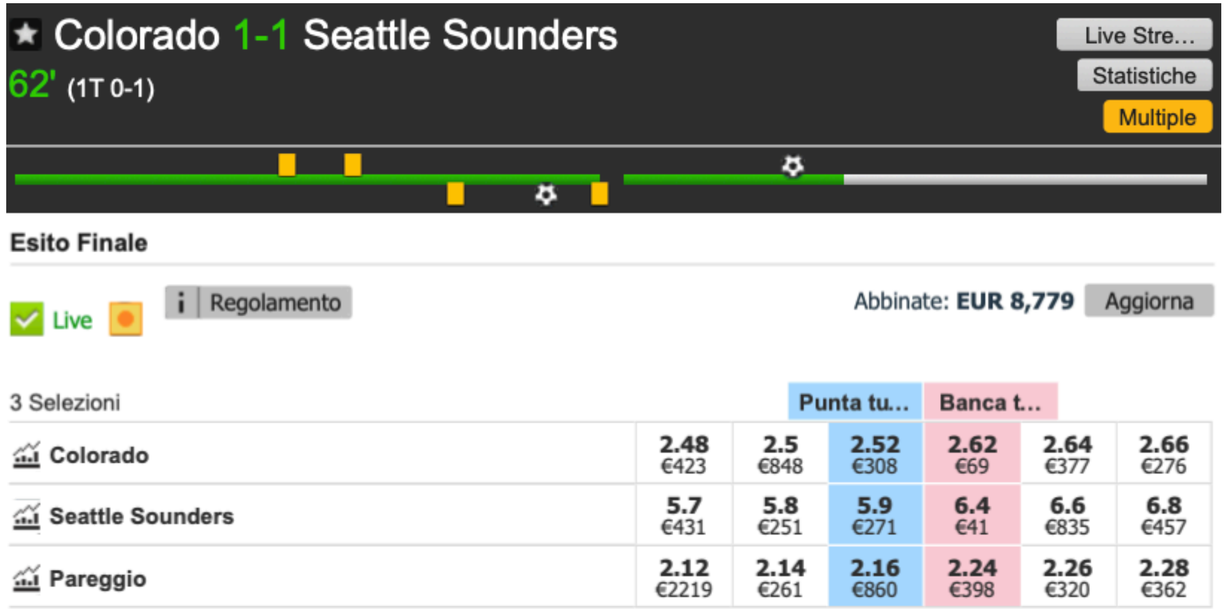

MA FACCIAMO DEGLI ESEMPI:

SIAMO LIVE SU UNA PARTITA DELLA MLS AMERICANA COLORADO - SEATTLE SOUNDERS COL RISULTATO DI 1-1 AL 62’

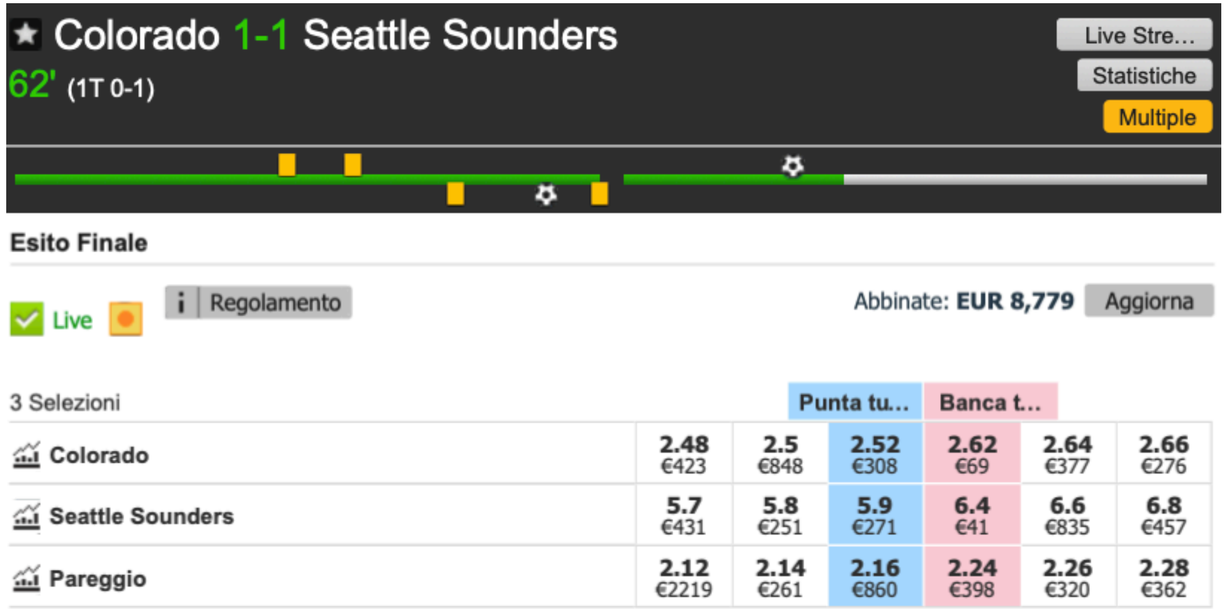

SU UN RISULTATO SIMILE NEL MERCATO DELL'ESITO FINALE...

COS'È CONTRO IL TEMPO E COSA A FAVORE DEL TEMPO?

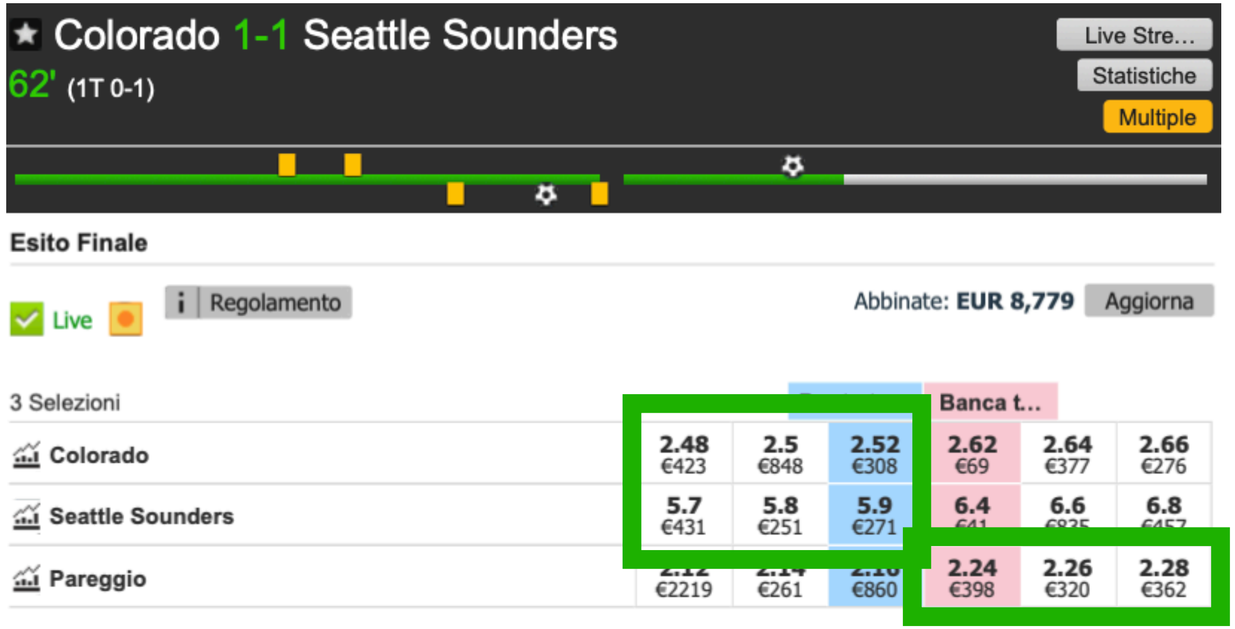

CONTRO IL TEMPO:

LA VITTORIA DI COLORADO
LA VITTORIA DI SEATTLE SOUNDERS
E LA BANCATA DEL PAREGGIO

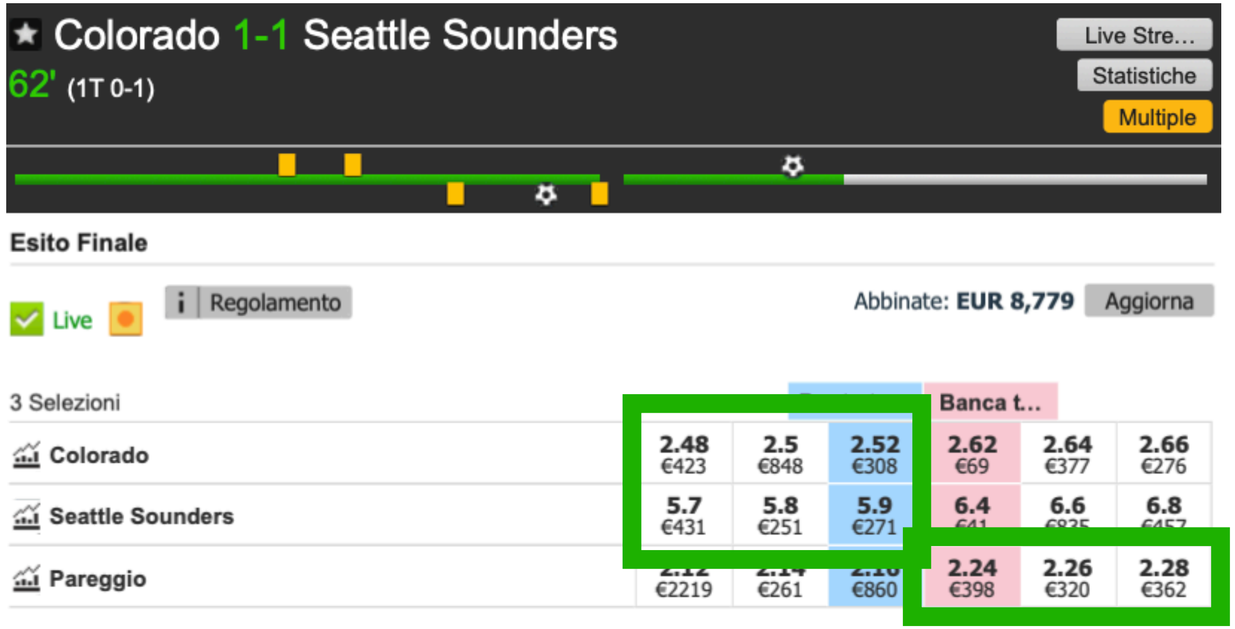

PERCHÉ ANDARE CONTRO IL TEMPO SIGNIFICA FONDAMENTALMENTE PERDERE SOLDI SECONDO DOPO SECONDO SE IL RISULTATO NON CAMBIA...

PER CUI ESSENDO GIÀ SUL RISULTATO DI PARITÀ (1-1) BANCARE IL RISULTATO DI PARITÀ CIOÈ SCOMMETTERE CHE LA PARTITA NON FINISCE PARI, EQUIVALE ANCHE IN QUEL CASO A OPERARE CONTRO IL TEMPO.

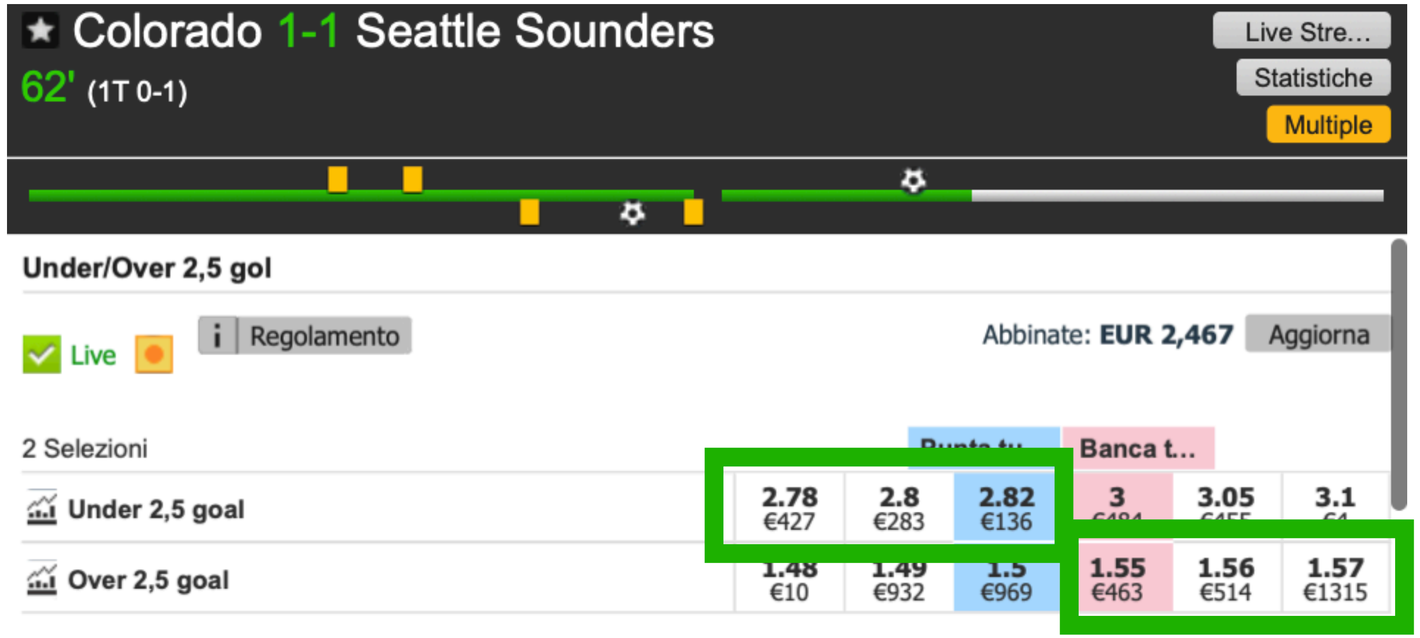

INVECE...

RESTANDO SEMPRE SU COLORADO - SEATTLE MA SPOSTANDOCI SU UNDER-OVER 2,5
L'OPERATIVITÀ A FAVORE DEL TEMPO STA NEL MERCATO DELL'UNDER.

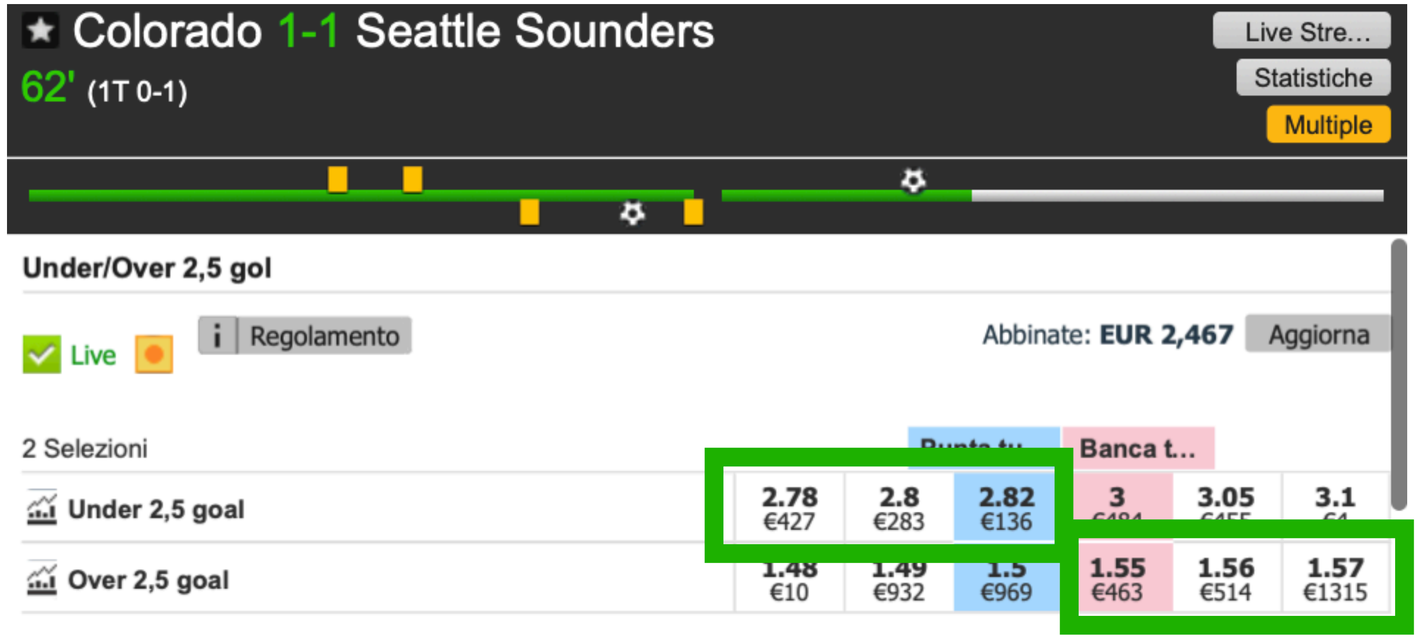

PERCHÉ ESSENDO UN RISULTATO DI 2 RETI, IN QUESTA SITUAZIONE IL RISULTATO ATTUALE È GIÀ UNDER 2,5.

OVVIAMENTE SI È IN FAVORE DEL TEMPO ANCHE ANDANDO A BANCARE L'OVER 2,5.

FONDAMENTALMENTE, SI PUÒ DIRE CHE OPERARE A FAVORE DEL TEMPO, EQUIVALE A SCOMMETTERE SUL RISULTATO ATTUALE.

COSÌ COME OPERARE CONTRO IL TEMPO, EQUIVALE A SCOMMETTERE CONTRO IL RISULTATO ATTUALE.

Market - Limit

OLTRE CHE ESSERE IN PUNTATA O IN BANCATA, CONTRO IL TEMPO O IN FAVORE DEL TEMPO, L'OPERATIVITÀ NEL BETTING EXCHANGE NON PUÒ CHE NON ESSERE MARKET O LIMIT.

OPERATIVITÀ MARKET, OVVERO INGRESSO A MERCATO, SIGNIFICA SEMPLICEMENTE SCOMMETTERE SU UNA QUOTA A MERCATO.

OVVERO SU UNA QUOTA FACILMENTE ABBINABILE NELL'IMMEDIATO.

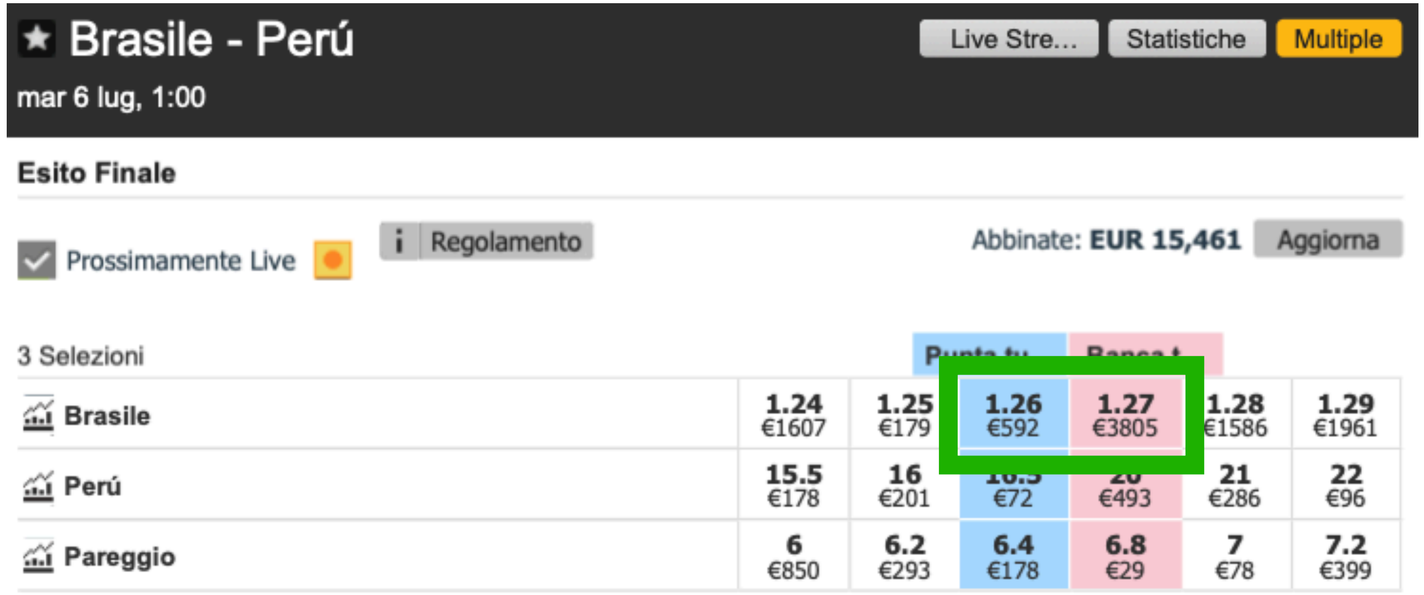

IN BRASILE - PERÙ AD ESEMPIO L'OPERATIVITÀ A MERCATO SULLA VITTORIA DEL BRASILE IN PUNTATA STA A 1.26

MA VOLENDO INVECE BANCARLA, SEMPRE A QUOTA DI MERCATO, LO DOVREMMO FARE A QUOTA 1.27 - OVVERO LA PIÙ CONVENIENTE DA POTER ABBINARE IN BANCATA.

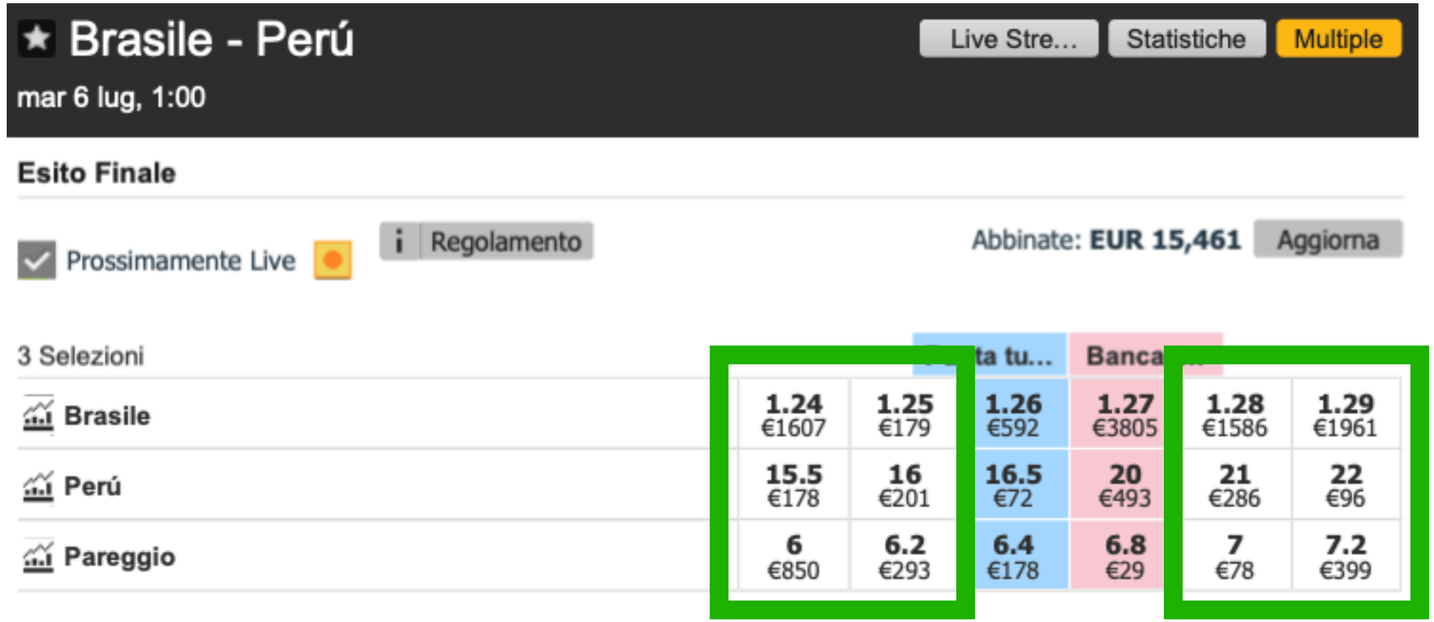

SI PUÒ ENTRARE DIRETTAMENTE A MERCATO ANCHE SU UNA QUOTA DIVERSA...

L'IMPORTANTE PERÒ È CHE SIA ABBINABILE.

UN ORDINE LIMITE INVECE, PRENDENDO SPUNTO DA UNA TERMINOLOGIA DI TIPO FINANZIARIO, SEMPLICEMENTE SIGNIFICA FARE UN ORDINE AD UNA QUOTA AL MOMENTO NON ABBINABILE...

UN ORDINE LIMITE QUINDI, È SEMPLICEMENTE UNA TIPOLOGIA DI OPERATIVITÀ AD UNA QUOTA DIVERSA DA QUELLE ABBINABILI.

PUÒ ESSERE DISTANTE ANCHE DI POCHISSIMI PUNTI DALLA QUOTA DI MERCATO...

ED UNA VOLTA INSERITA, SE LA QUOTA DI MERCATO SI AVVICINA TANTO AL “LIMITE” DA RENDERLA ABBINABILE...

LA SCOMMESSA PARTE IN AUTOMATICO (SE LA LIQUIDITÀ LO CONSENTE)

Pre Live - Live

L’OPERATIVITÀ PRE-LIVE: SIGNIFICA ENTRARE A MERCATO (SIA MARKET CHE LIMIT) PRIMA DEL FISCHIO DI INIZIO.

LIVE INVECE: DURANTE LA PARTITA.

Betting - Trading

L’OPERATIVITÀ NEL BETTING EXCHANGE NON PUÒ CHE NON ESSERE DI TIPO BETTING, DICIAMO (BETTING TRADIZIONALE) O TRADING (QUINDI TRADING SPORTIVO)

BETTING, AL DI LÀ DEL SIGNIFICATO DELLA PAROLA, SIGNIFICA INSERIRE UNA OPERAZIONE, DI QUALUNQUE GENERE SIA, CON L'INTENZIONE DI TENERLA FINO ALLA FINE DELLA PARTITA, QUALSIASI COSA SUCCEDA. QUINDI IN PRATICA UNA SCOMMESSA DI TIPO TRADIZIONALE.

TRADING, SEMPLICEMENTE AL CONTRARIO RISPETTO AL BETTING, SIGNIFICA IN PRATICA INSERIRE UNA OPERAZIONE SAPENDO DI NON TENERLA FINO ALLA FINE, QUINDI CON L'INTENZIONE DI SPECULARE SOLO SULL'ANDAMENTO DELLA QUOTA.

CAPIRE LA DIFFERENZA FRA BETTING E TRADING IN REALTÀ È UN PUNTO CHIAVE PER CHIUNQUE VOGLIA GUADAGNARE COL BETTING EXCHANGE.

BISOGNA AVERE SEMPRE CHIARO IN MENTE, QUANDO SI ENTRA A MERCATO, CHE COSA SI STA FACENDO E DOVE SI VUOLE ARRIVARE.

INSOMMA NON È POSSIBILE ESSERE DEI PROFESSIONISTI NEL BETTING SE NON SI SA IN ANTICIPO SE LA PROPRIA STRATEGIA O ANCHE UNA SINGOLA OPERAZIONE, È DI TIPO BETTING TRADIZIONALE O UN TRADE.

POTRÀ SEMBRARE BANALE, MA ALLENARSI A CONTESTUALIZZARE SEMPRE CHE COSA SI STA FACENDO NEL BETTING...

ANCHE SEMPLICEMENTE CON UNA TABELLA, DOVE SI INDICA QUALE TIPO DI OPERATIVITÀ SI STA UTILIZZANDO PER OGNI OPERAZIONE...

È TREMENDAMENTE IMPORTANTE.

QUINDI SOPRATTUTTO AGLI INIZI, SU OGNI OPERAZIONE, PUÒ ESSERE DAVVERO FORMATIVO SEGNARE SE SI È SCOMMESSO IN:

- **PUNTATA**
- **BANCATA**

- **CONTRO IL TEMPO**
- **A FAVORE DEL TEMPO**

- **MARKET**
- **LIMIT**

- **PRE-LIVE**
- **LIVE**

- **BETTING**
- **TRADING**

E UNA VOLTA FINITA LA PARTITA, RIGUARDARE CIÒ CHE SI È SEGNATO E CONFRONTARLO COL RISULTATO.

TUTTO QUESTO PORTA ORDINE E LUCIDITÀ. OLTRE CHE ESSERE IL PRIMO PASSO VERSO IL PROFESSIONISMO.

O MEGLIO, VERSO UNA MENTALITÀ DA PROFESSIONISTA... CIOÈ LA MENTE DI CHI PROGRAMMA LE PROPRIE OPERAZIONI E NON SI FA PRENDERE DALL'EMOTIVITÀ.

La distribuzione non autorizzata dei contenuti de IL METODO ALFA La via dello scommettitore professionista è severamente punita ai sensi di legge fino a 50.000,00 Euro di Multa

Copyright Gabriele Pro ©